

ŘEZ 6-6 – PŘÍČNÝ ŘEZ OTEVŘENÝM RÁMEM – km 177,860
M 1:50

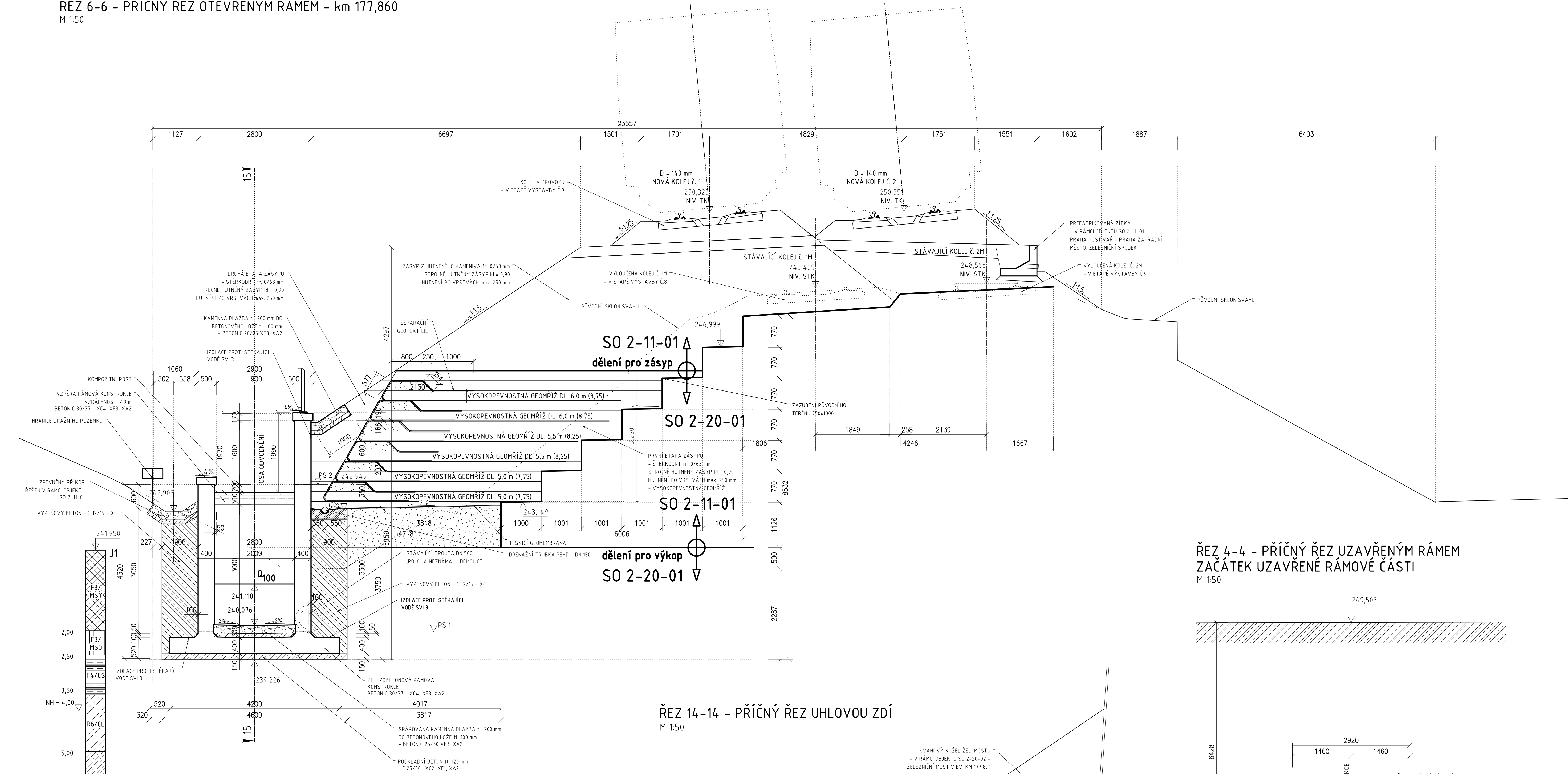

ŘEZ 4-4 – PŘÍČNÝ ŘEZ UZAVŘENÝM RÁMEM
ZAČÁTEK UZAVŘENÉ RÁMOVÉ ČÁSTI
M 1:50

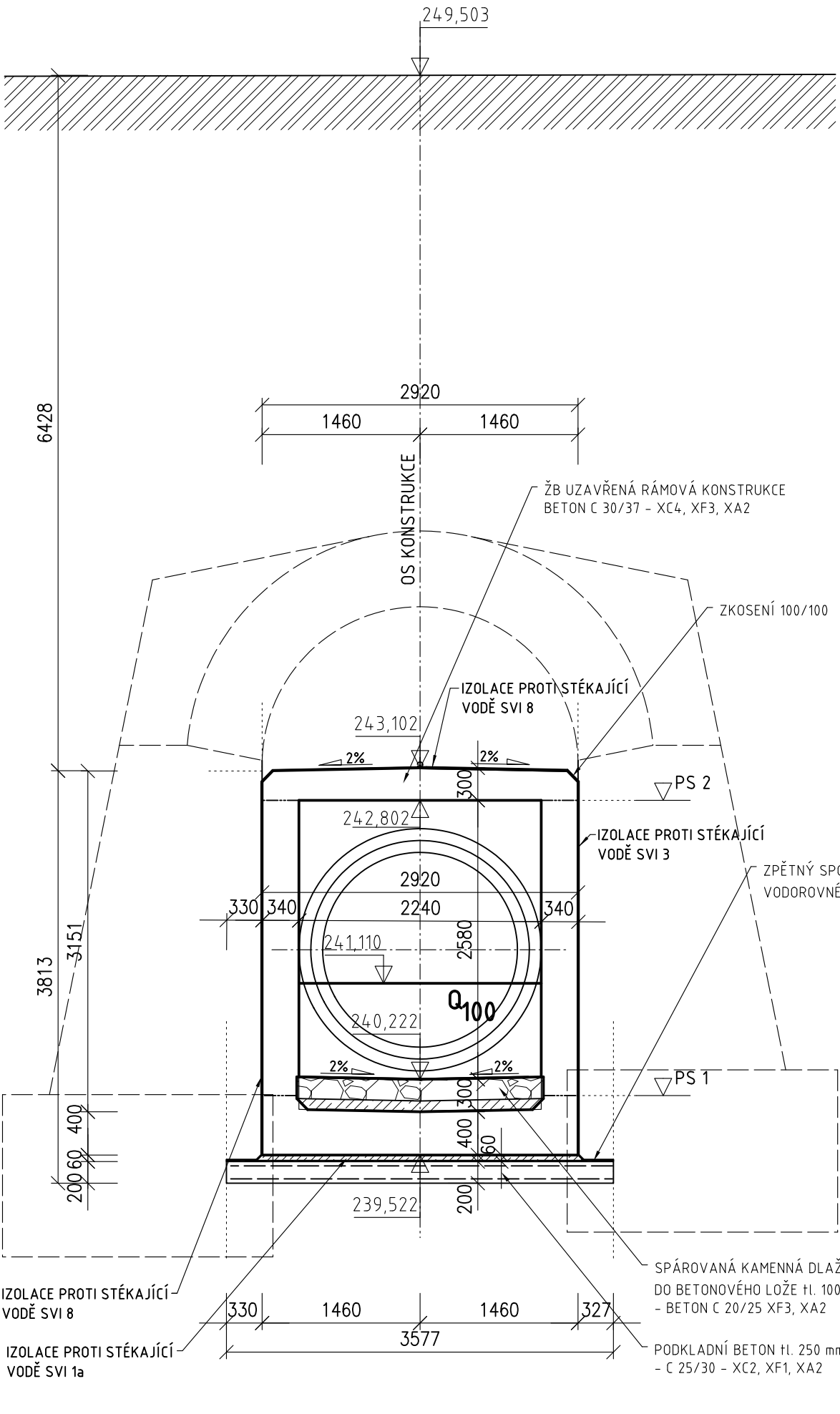

ŘEZ 5-5 – PŘÍČNÝ ŘEZ UZAVŘENÝM RÁMEM
ZAČÁTEK UZAVŘENÉ RÁMOVÉ ČÁSTI
M 1:50

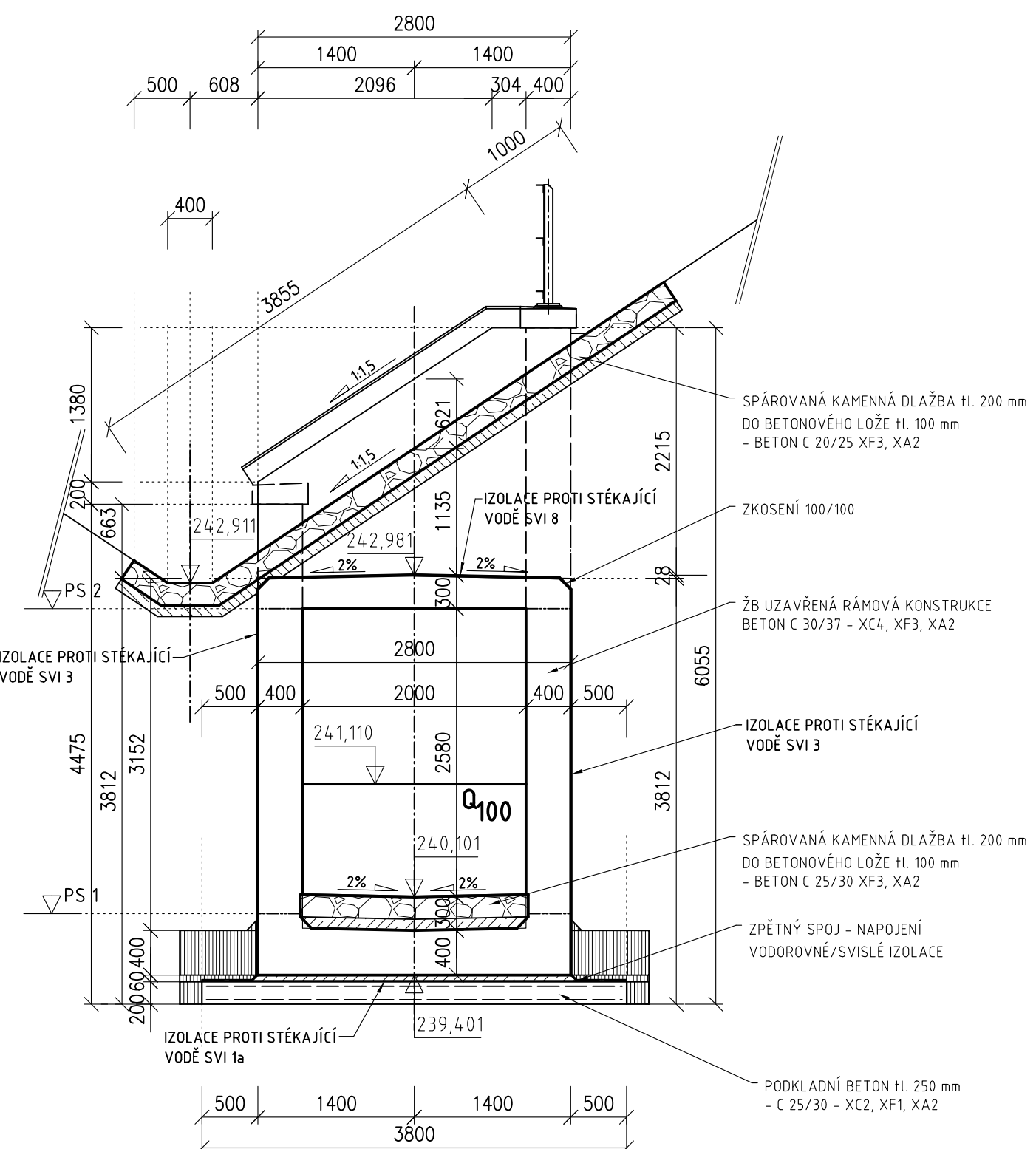

ŘEZ 14-14 – PŘÍČNÝ ŘEZ UHLOVOU ZDÍ
M 1:50

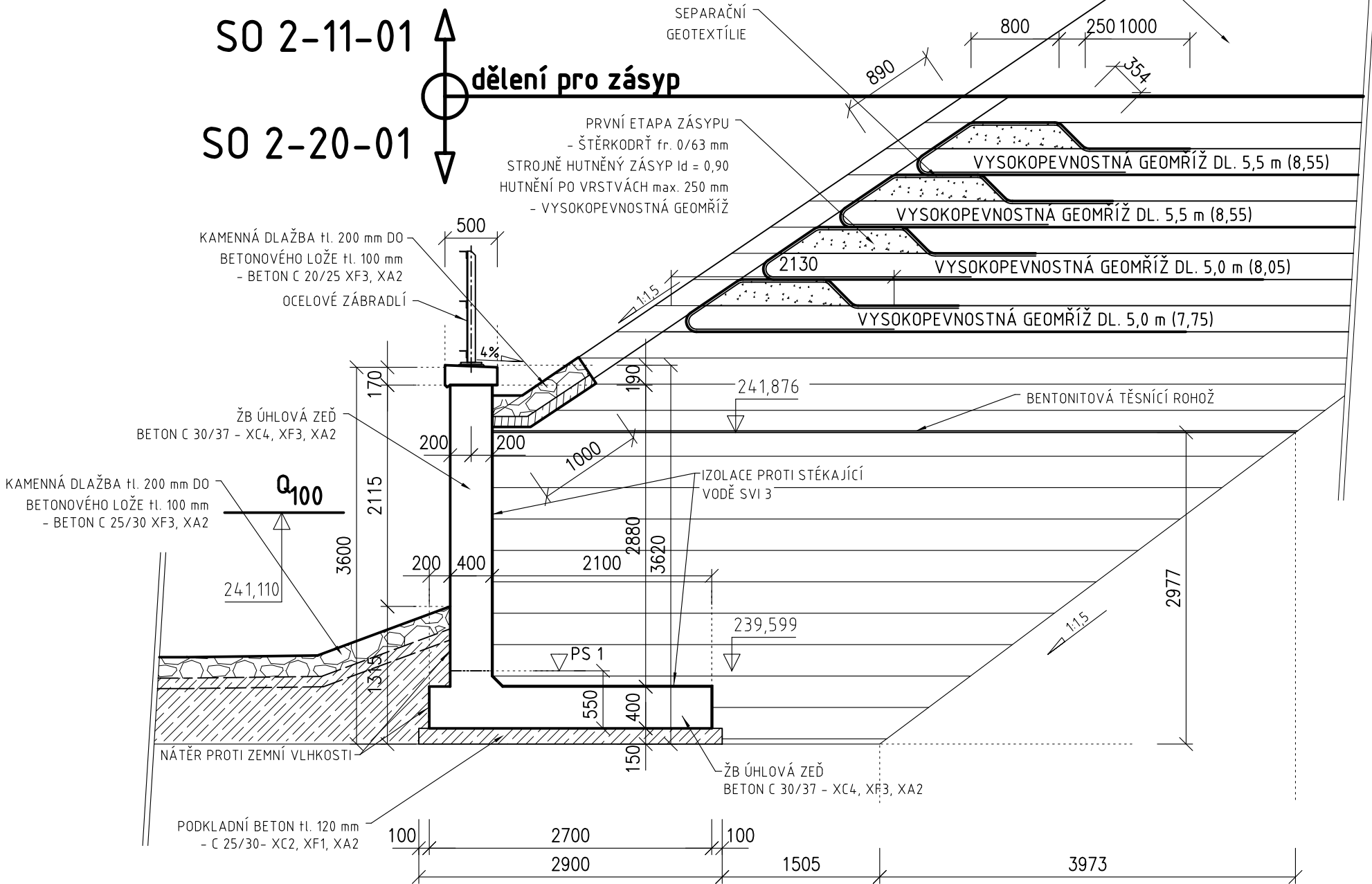

POZNÁMKY

- MATERIÁLOVÉ CHARAKTERISTIKY JEDNOTLIVÝCH ČÁSTÍ KONSTRUKCE JSOU POPŠÁNY V PŘÍLOZE 2.5
- POKUD NEJÍ UVEDENO JINAK, BUDOU VŠECHNY BETONOVÉ OSTRO-ÚHLÉ HRANY SRAŽENY 3-HR. LIŠTOU 20/20
- JAKOST ZHOTOVENÝCH BETONOVÝCH PŮVRCHŮ BUDE VYHOVOVAT U NEVIDITELNÝCH PLOCH KATEGORIÍ "PB1/TB1/-" A U VIDITELNÝCH PLOCH KATEGORIÍ "PB2/TB2/-" PODLE TKP 18 SŽDC

KUBATURY

VÝPLNOVÝ BETON (12/15 (PROSTOR ZA OPĚROU): 4,31m² x 40m = 172,4m³

VÝZTUŽNÁ GEOMŘÍŽ: JEDNOOŠÁ VÝZTUŽNÁ GEOMŘÍŽ Z HDPE
PEVNOST V TAŽU: 200 kN/m
MEZNÍ PŘETVORENÍ: 12 %
PODELNÁ TAHOVÁ PEVNOST
ADEKVÁTNÍ PRŮTAŽNOSTI DO 2%: 70 kN

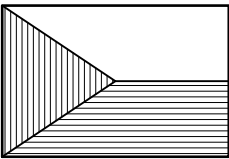

Vypracování projektu stavby
"Optimalizace tráťového úseku Praha Hostivař - Praha hl. n."
je spolufinancováno Evropskou unií z programu TEN-T

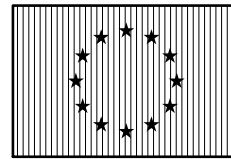

VÝŠKOVÝ SYSTÉM Bpv

Číslo změny:	Období změny:	Datum změny:
01	-	-
02	-	-
03	-	-

Objevené:	Správa technické dokumentace, stavební licence, stavební licence
	Stavební správa, stavební licence, stavební licence

Generální projektant:	SUDOP PRAHA a.s. Ošanská 1a, 130 80 Praha 3 tel.: +420 267 094 111 fax: +420 224 230 316 e-mail: praha@sudop.cz	Hlavní inženýr projektu: ING. VLADISLAV SEFL Garant projekce: ING. JIŘÍ ELBEL Vedoucí týmu: ING. MILOŠ KRAMÉŠ
-----------------------	---	--

Středisko: MOSTŮ	Vedoucí střediska: ING. DANA JÁNOVÁ	Odpovědný projektant: SP. IO. PS. ING. JAN SEDIVÝ	Vypracoval: ING. JAN SEDIVÝ	Kontroloval: ING. KONEČNÝ
---------------------	--	--	--------------------------------	------------------------------

Název díla: OPTIMALIZACE TRÁŤOVÉHO ÚSEKU PRAHA HOSTIVAŘ - PRAHA HL.N. II. ČÁST - PRAHA HOSTIVAŘ - PRAHA HL.N.	Číslo stavby: 14 459 201 Projektový stupeň: PROJEKT
---	--

Číslo:	Datum: 15.8.2015
Číslo část:	E.1.4.1
Název přílohy:	Měřítko: 1:50 Počet formátů: 12x A4

VZOROVÉ PŘÍČNÉ ŘEZY II.	Číslo přílohy: 2.8
-------------------------	-----------------------

ZA TUTO PUBLIKACI ODPOVÍDÁ POUZE JEJÍ AUTORKA. EVROPSKÁ UNIE NESESKUPUJE ODPOVĚDNOST ZA JAKOVIŤ VÝVOJŮ REPUBLIKY A JEJÍ OBČANŮ.